GEBÄUDE-
GESELLSCHAFT
L.O.

EXPOSÉ

Gebäudegesellschaft Limbach-Oberfrohna mbH | Albert-Einstein-Straße 25 | 09212 Limbach-Oberfrohna

Objektdaten

20169/1/104 | Waldenburger Straße 3f, 09212 Limbach-Oberfrohna
1.OG, re. | 3 Zimmer | 70,59 m²

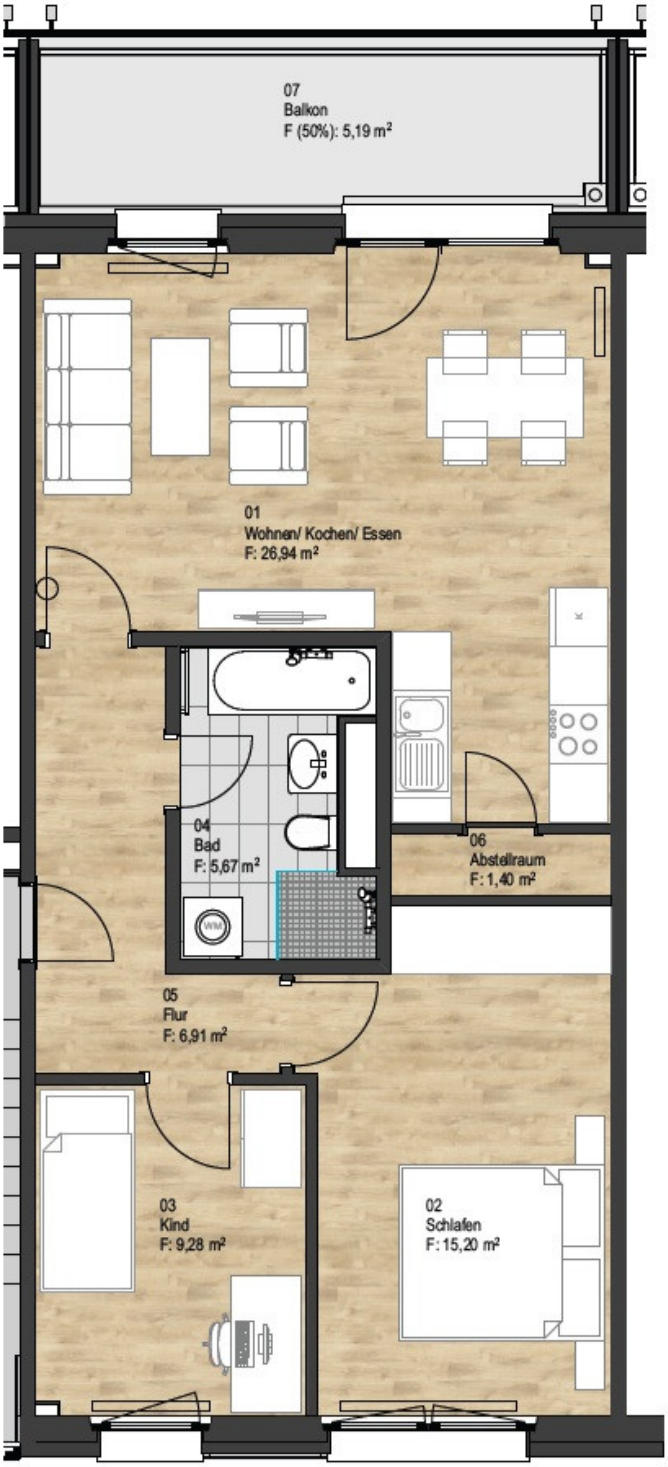

Für die Richtigkeit der Angaben wird keine Gewähr übernommen. Sie dienen lediglich zur ersten Information, erheben keinen Anspruch auf Richtigkeit oder Vollständigkeit und müssen bei weiterem Interesse präzisiert werden. Alle Angaben, Preise, Reservierungen gelten als unverbindliches Angebot solange Ihnen kein ausdrückliches und verbindliches Vertragsangebot überreicht wurde und stellen keine Grundlage für Rechtsansprüche dar.